現地販売会開催!! 11/8(土)・9(日) 10:00～16:00

❶市原市 中古住宅 西国分寺台

販売価格 **2,480万円**

西小学校徒歩1分!!

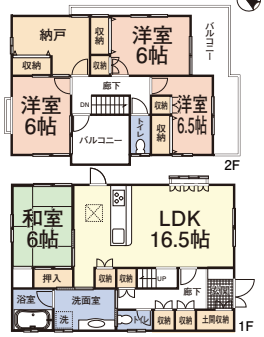

■交通／JR内房線「五井」駅徒歩37分 ■土地／132.76㎡(40.15坪) ■建物／118.82㎡(35.87坪) ■間取／4SLDK(H19年8月築) ■所在／市原市西国分寺台2丁目9-9

❷ 売地 185坪 市原市 南岩崎

価格 **50万円** 坪価 **0.2万円**

畑、駐車場、資材置場等活用方法様々!!

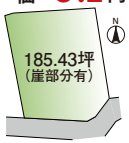

■交通／小湊鉄道線「馬立」駅徒歩25分 ■土地／613.00㎡(185.43坪) ■地目／山林 ■現況／山林 ■用途／市街化調整区域(60/100%) ■所在／市原市南岩崎 〈専任媒介〉

❸ 売地 43坪 市原市 五井東

価格 **1,200万円** 坪価 **27.5万円**

五井小学区!! 五井駅徒歩18分!!

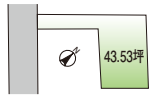

■交通／JR内房線「五井」駅徒歩18分 ■土地／143.93㎡(43.53坪) ■地目／宅地 ■現況／上物あり ■用途／第一種低層住居専用地域(50/100%) ■所在／市原市五井東

❹ 売地 60坪 市原市 姉崎

価格 **1,380万円** 坪価 **22.9万円**

建築条件なし

解体後更地渡し!!

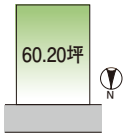

■交通／JR内房線「姉ケ崎」駅徒歩18分 ■土地／198.75㎡(60.20坪) ■地目／宅地 ■現況／上物あり(更地渡し) ■用途／第一種低層住居専用地域(30/50%) ■所在／市原市姉崎

❺ 売地 112坪 市原市 海保

価格 **1,780万円** 坪価 **15.8万円**

土地112坪

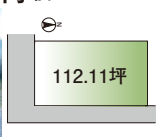

■交通／JR内房線「姉ケ崎」駅2.2km ■土地／370.63㎡(112.11坪) ■地目／宅地 ■現況／更地 ■用途／市街化調整区域(60/100%) ■所在／市原市海保

❻ 売地 87坪 市原市 若宮

価格 **2,180万円** 坪価 **24.9万円**

■交通／JR内房線「八幡宿」駅徒歩25分 ■土地／288.55㎡(87.28坪) ■地目／宅地 ■現況／上物あり(更地渡し) ■用途／第一種低層住居専用地域(50/100%) ■所在／市原市若宮

❼ 売地 139坪 市原市 根田

価格 **5,400万円** 坪価 **38.5万円**

建築条件なし

解体後更地渡し!!

■交通／JR内房線「五井」駅バス15分停歩2分 ■土地／462.81㎡(139.99坪) ■地目／畑 ■現況／上物あり(更地渡し) ■用途／第一種低層住居専用地域(50/100%) ■所在／市原市根田 〈専任媒介〉

❽ 中古住宅 500万円 袖ケ浦市 上泉

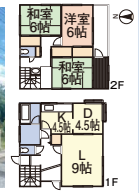

■交通／JR内房線「姉ケ崎」駅バス23分停歩8分 ■土地／456.05㎡(137.95坪) ■建物／101.62㎡(30.67坪) ■間取／3LDK(S54年4月築) ■所在／袖ケ浦市上泉〈専任媒介〉

❾ 中古住宅 600万円 市原市 海士有木

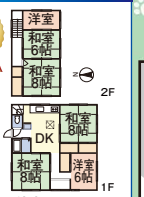

■交通／小湊鉄道「上総三又」駅徒歩2分 ■土地／132.21㎡(40.02坪) ■建物／104.33㎡(31.49坪) ■間取／5SDK(S56年4月築) ■所在／市原市海士有木〈専任媒介〉

❿ 中古住宅 680万円 市原市 海保

土地200坪

■交通／JR内房線「姉ケ崎」駅4.2km ■土地／664.46㎡(200.99坪) ■建物／77.68㎡(23.45坪) ■間取／3SLDK(S24年築) ■所在／市原市海保 〈専任媒介〉

⓫ 中古住宅 1,180万円 市原市 国分寺台中央

■交通／JR内房線「五井」駅バス8分停歩7分 ■土地／182.00㎡(55.05坪) ■建物／86.94㎡(26.24坪) ■間取／3LDK(S59年2月築) ■所在／市原市国分寺台中央

⓬ 中古住宅 1,790万円 市原市 瀬又

■交通／JR外房線「誉田」駅徒歩10分 ■土地／364.22㎡(110.17坪) ■建物／147.49㎡(44.52坪) ■間取／5SLDK(S55年10月築) ■所在／市原市瀬又

⓭ 中古住宅 2,980(税込)万円 市原市 五井東

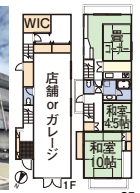

■交通／JR内房線「五井」駅徒歩9分 ■土地／127.98㎡(38.71坪) ■建物／147.60㎡(44.64坪) ■間取／3SK+店舗(S63年1月築) ■所在／市原市五井東

⓮ 売医院 3,500(税込)万円 市原市 海士有木

■交通／小湊鉄道線「海士有木」駅徒歩1分 ■土地／3535.10㎡(1069.36坪) ■建物／1156.73㎡(349.20坪) ■築年月／H10年12月築 ■所在／市原市海士有木〈専任媒介〉

⓯ 新築 2,790(税込)万円 市原市 大厩

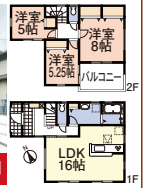

■交通／JR内房線「八幡宿」駅徒歩58分 ■土地／172.79㎡(52.26坪) ■建物／85.05㎡(25.67坪) ■間取／3LDK(R7年11月完成予定) ■建確／第25UDI1W建05019号 ■所在／市原市大厩〈専任媒介〉

株式会社 三貴住建

宅地建物取引業協会免許 千葉県知事免許(7)第13028号 建設業免許 千葉県知事免許(般-26)第38185号
(公社)首都圏不動産公正取引協議会加盟店 (一社)千葉県宅地建物取引業協会会員 (公社)全国宅地建物取引業保証協会会員

《売主・専任媒介物件は全て建築条件付き(一部除外あり)》《表示以外は全て媒介》《初…当社広告初掲載》

お問い合わせ 〒290-0074 市原市東国分寺台2丁目7番地8

☎0436(22)4100(代)

当社案内図