❶市原市 辰巳台東 売地

販売価格 **1,680** 万円
坪価 **24** 万円 **69** 坪

建築条件なし!!

〈現地写真〉

マックスバリュー 徒歩9分

せんどう 徒歩13分

店舗建築可!!

★辰巳台東小・辰巳台中学区!!
★千葉ろうさい病院近く!!
★商業施設充実!!

■交通／JR内房線「八幡宿」駅バス17分停歩1分 ■土地／231.00㎡(69.87坪)
■地目／宅地 ■現況／更地 ■用途／第一種中高層(60/200%)
■所在／市原市辰巳台東

売主

❷市原市 村上 売地

販売価格 **700** 万円～
坪価 **12** ～万円 **58** 坪以上

陽当り良好!!

〈現地写真〉

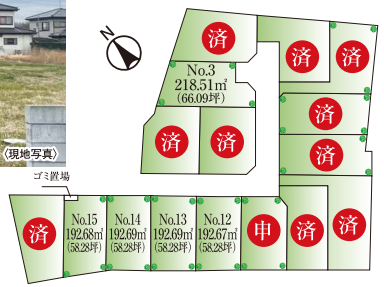

★国府小・五井中学区!!
★閑静な住宅街!!
★周辺商業施設充実!!

■交通／JR内房線「五井」駅徒歩34分 ■総区画／16区画 ■今回販売／5区画 ■価格／700万円～930万円
■土地／192.67㎡(58.28坪)～218.51㎡(66.09坪) ■地目／雑種地 ■現況／更地 ■用途／市街化調整区域(60/100%)
■引渡日／相談 ■接道／5.5m～6m公道に接続 ■所在／市原市村上

売主

3 新築 2,190〈税込〉万円 市原市 椎の木台

〈現地写真〉

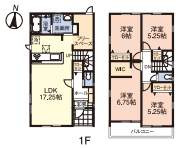

■交通／JR内房線「姉ヶ崎」駅バス17分徒歩8分
■土地／172.56㎡(52.19坪) ■建物／100.60㎡(30.43坪)
■間取／4LDK(R5年10月完成済)
■所在／市原市椎の木台

4 新築 2,790〈税込〉万円 市原市 古市場

〈現地写真〉

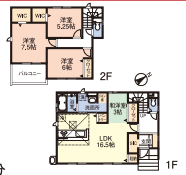

■交通／JR内房線「浜野」駅徒歩24分
■土地／135.53㎡(40.99坪) ■建物／99.99㎡(30.24坪)
■間取／4LDK+WICX2+SC+パントリー+リネン庫(R5年11月完成済)
■所在／市原市古市場

5 新築 3,190〈税込〉万円 市原市 君塚

〈現地写真〉

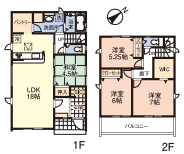

■交通／JR内房線「五井」駅徒歩21分
■土地／135.01㎡(40.84坪) ■建物／104.74㎡(31.68坪)
■間取／4LDK+2WIC+SIC+パントリー(R5年10月完成済)
■所在／市原市君塚

6 新築 3,280〈税込〉万円 市原市 うるいど南

〈現地写真〉

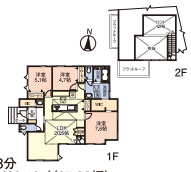

■交通／JR内房線「八幡宿」駅バス28分
■土地／206.19㎡(62.37坪) ■建物／90.46㎡(27.36坪)
■間取／3LDK+WIC+SIC+ロフト+パントリー(R4年12月完成済)
■所在／市原市うるいど南

7 新築 3,390〈税込〉万円 市原市 五井西

〈現地写真〉

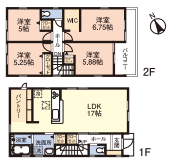

■交通／JR内房線「五井」駅バス7分
■建確／第23UDI1W建04170号
■土地／125.00㎡(37.81坪) ■建物／101.02㎡(30.55坪)
■間取／4LDK+パントリー(R6年3月完成予定)
■所在／市原市五井西

8 新築 3,680〈税込〉万円 市原市 八幡

〈現地写真〉

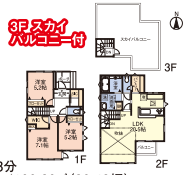

■交通／JR内房線「八幡宿」駅徒歩8分
■土地／150.95㎡(45.66坪) ■建物／100.60㎡(30.43坪)
■間取／3LDK+SIC+WIC+パントリー(R5年5月完成済)
■所在／市原市八幡

9 新築 3,780〈税込〉万円 市原市 五井

〈現地写真〉

■交通／JR内房線「五井」駅徒歩7分
■土地／120.00㎡(36.30坪) ■建物／101.43㎡(30.68坪)
■間取／4LDK+SIC(R5年7月完成)
■所在／市原市五井

10 売地 46坪 市原市 八幡

〈現地写真〉

販売価格 **1,700** 万円
坪価 **36.2** 万円

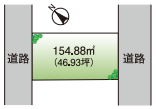

■交通／JR内房線「八幡宿」駅徒歩7分
■土地／154.88㎡(46.93坪)
■地目／宅地 ■現況／古家付
■用途／商業地域(80/400%)
■所在／市原市八幡

11 売地 85坪 市原市 姉崎

〈現地写真〉

販売価格 **1,290** 万円
坪価 **15** 万円

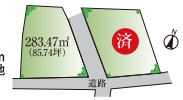

■交通／JR内房線「姉ヶ崎」駅約1.4km
■土地／283.47㎡(85.74坪) ■地目／宅地
■現況／更地
■用途／第一種低層(50/100%)
■所在／市原市姉崎

12 中古住宅 1,850〈税込〉万円 市原市 姉崎

〈現地写真〉

■交通／JR内房線「姉ヶ崎」駅徒歩25分
■土地／135.65㎡(41.03坪) ■建物／110.12㎡(33.31坪)
■間取／3LDK+WIC(H11年2月築)
■所在／市原市姉崎

13 中古住宅 2,100〈税込〉万円 市原市 能満

〈現地写真〉

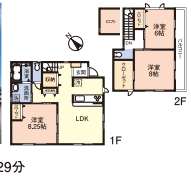

■交通／JR内房線「八幡宿」駅徒歩29分
■土地／224.00㎡(67.76坪)
■建物／94.18㎡(28.48坪) ■間取／3SLDK(H14年4月築)
■所在／市原市能満

14 オーナーチェンジ 6,600〈税込〉万円 市原市 君塚

〈現地写真〉

満室(4店舗) 利回6.18%
敷地広々150坪!!
建物60坪以上!!
間口広々28.7m!!
駐車場8台分あり!!

■交通／JR内房線「五井」駅から2.1km
■土地／496.07㎡(150.06坪) ■建物／205.64㎡(62.08坪)
■間取／4店舗(H2年12月築)
■所在／市原市君塚

〈専任媒介〉

株式会社 三貴住建(サンキ)

宅地建物取引業協会免許 千葉県知事免許(6)第13028号 建設業免許 千葉県知事免許(般-26)第38185号
(公社)首都圏不動産公正取引協議会加盟店 (一社)千葉県宅地建物取引業協会会員 (公社)全国宅地建物取引業保証協会会員
《売主・専任媒介物件は全て建築条件付き》 《表示以外は全て媒介》
〒290-0074 市原市東国分寺台2丁目7番地8
お問い合わせ ☎0436(22)4100(代)

HPの詳細はこちら

当社案内図

即現金買取します!!
迅速対応 秘密厳守 相談無料 査定無料
売却物件 大募集!!
お気軽にお問合せください!!