① 市原市 光風台 売地

土地価格 548万円〜 坪価 12万円

初掲載!!

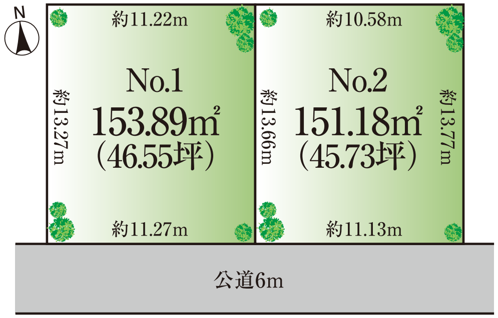

★駅徒歩9分!!
★双葉中学校徒歩2分!!
★南側道路につき陽当り良好!!
★開口約11mの整形地!!
★二区画一括も可!!

■交通／小湊鉄道「光風台」駅徒歩9分 ■総区画／2区画 ■今回販売／2区画 ■価格／548〜558万円
■土地／151.18㎡(45.73坪)〜153.89㎡(46.55坪) ■地目／宅地 ■現況／上物あり
■用途／第一種低層住居専用地域(50/100%) ■引渡日／相談 ■接道／6m公道 ■所在／市原市光風台 売主

② 市原市 村上 新築

販売価格 3,620万円 <税込>

月々ローンのお支払い参考例
●3,620万円借入 ●35年返済
●金利0.5% ●ボーナスなし
月々93,970円
※金利は金融機関によって異なります。※諸経費別途

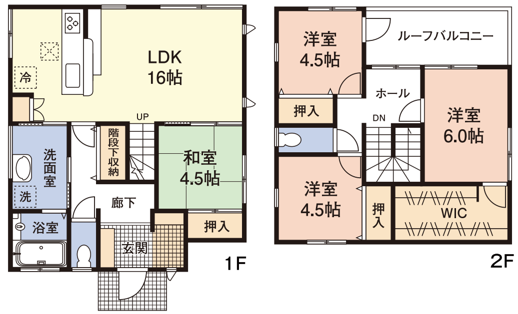

★Low-E複層ガラス仕様!!
★各居室に収納完備!!
★耐震等級3・断熱等級4!!
★住宅設備10年保証!![※1]
★建物20年保証!![※2]
★限定1棟!!
※1,※2 詳しくはパンフレットで説明させていただきます。

■交通／JR内房線「五井」駅徒歩34分 ■土地／192.68㎡(58.28坪) ■建物／102.67㎡(30.99坪)
■間取／4LDK(R7年5月完成予定) ■建確／千建住第240662号 ■所在／市原市村上 売主

③ 売地 59坪 市原市 八幡

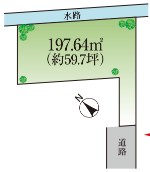

価格 1,050万円
坪価 17.5万円
お好きなハウスメーカーで建築可!!

■交通／JR内房線「八幡宿」駅徒歩17分 ■土地／197.64㎡(59.7坪)
■地目／宅地 ■現況／上物有り ■用途／第一種居住地域(60/200%)
■所在／市原市八幡

④ 売地 58坪 市原市 村上

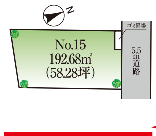

建築条件無し
価格 1,080万円
坪価 18.5万円
市原IC近くで移動に便利!!

■交通／JR内房線「五井」駅徒歩34分 ■土地／192.68㎡(58.28坪)
■地目／雑種地 ■現況／更地 ■用途／市街化調整区域(60/100%)
■所在／市原市村上 売主

⑤ 売地 50坪 市原市 国分寺台中央

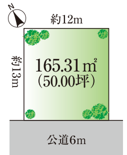

価格 1,780万円
坪価 35.6万円
南面道路につき陽当り良好!!

■交通／JR内房線「五井」駅徒歩51分 ■土地／165.31㎡(50.00坪)
■地目／宅地 ■現況／更地 ■用途／第二種住居地域(50/100%)
■所在／市原市国分寺台中央

⑨ 新築 2,490万円 <税込> 市原市 青葉台

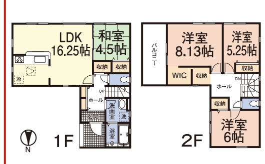

★ソファー・TVボード・ダイニングテーブル備え付け!!

■交通／JR内房線「姉ヶ崎」駅バス8分 ■土地／180.81㎡(54.69坪)
■建物／108.47㎡(32.81坪) ■間取／4SLDK(R6年1月完成)
■所在／市原市青葉台

⑩ 新築 2,890万円 <税込> 市原市 光風台

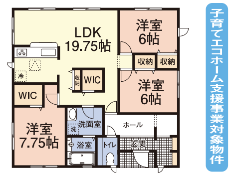

子育てエコホーム支援事業対象物件
★光風台小学校徒歩4分!!
★平屋建!!
★角地!!

■交通／小湊鉄道「光風台」駅バス6分停歩5分 ■土地／232.70㎡(70.39坪)
■建物／93.57㎡(28.30坪) ■間取／3LDK(R6年8月完成)
■所在／市原市光風台

⑪ 新築 2,990万円 <税込> 市原市 うるいど南

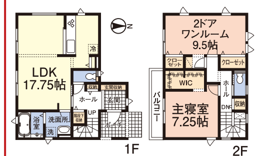

★2-3LDKに変更可能!!
★公園多く子育て世代にオススメ!!

■交通／京成千原線「ちはら台」駅徒歩30分 ■土地／165.30㎡(50.00坪)
■建物／92.29㎡(27.91坪) ■間取／2(3)LDK(R5年4月完成)
■所在／市原市うるいど南

⑥ 中古住宅 1,598万円 <税込> 市原市 山木

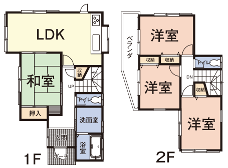

★リフォーム済!!
★駐車スペース2台分!!

■交通／JR内房線「八幡宿」駅バス5分停歩2分 ■土地／106.80㎡(32.31坪)
■建物／87.77㎡(26.55坪) ■間取／4LDK(H9年11月築)
■所在／市原市山木

⑦ 中古住宅 2,180万円 <税込> 市原市 松ヶ島

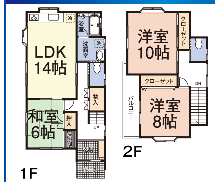

初掲載!!
★潮見通り近く!!
★スーパー・コンビニ徒歩圏内!!

■交通／JR内房線「五井」駅バス9分停歩6分 ■土地／175.12㎡(52.97坪)
■建物／103.83㎡(31.40坪) ■間取／3LDK(H12年7月築)
■所在／市原市松ヶ島

⑧ 中古住宅 4,450万円 <税込> 市原市 ちはら台南

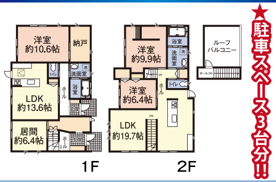

★ロフト付!!
★二世帯住宅!!
★駐車スペース3台分!!

■交通／京成千原線「ちはら台」駅2km ■土地／247.16㎡(74.76坪)
■建物／168.62㎡(51.00坪) ■間取／3LDK+1SLDK(H23年1月築)
■所在／市原市ちはら台南

⑫ 新築 3,090万円 <税込> 市原市 古市場

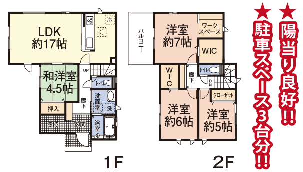

★陽当り良好!!
★駐車スペース3台分!!

■交通／JR内房線「浜野」駅徒歩17分 ■土地／186.89㎡(56.53坪)
■建物／104.33㎡(31.55坪) ■間取／4LDK+2WIC+SIC(R6年9月完成)
■所在／市原市古市場

⑬ 新築 3,280万円 <税込> 市原市 山木

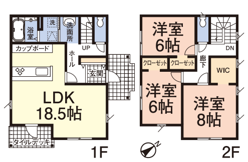

★ガス衣類乾燥機付!!
★おしゃれな照明付!!

■交通／JR内房線「八幡宿」駅バス6分停歩1分 ■土地／149.64㎡(45.26坪)
■建物／99.36㎡(30.05坪) ■間取／3LDK(R5年12月完成)
■所在／市原市山木

⑭ 新築 3,590万円 <税込> 市原市 南国分寺台

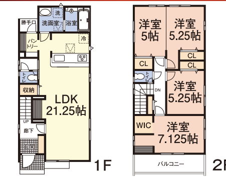

★駐車スペース2台分!!
★小中学校まで徒歩5分以内!!

■交通／JR内房線「五井」駅バス16分停歩4分 ■土地／153.53㎡(46.44坪)
■建物／103.71㎡(31.37坪) ■間取／3(4)LDK(R6年10月完成)
■建確／第R06SHC111974号 ■所在／市原市南国分寺台

株式会社 三貴住建（サンキ）

宅地建物取引業協会免許 千葉県知事免許(7)第13028号 建設業免許 千葉県知事免許(般-26)第38185号
(公社)首都圏不動産公正取引協議会加盟店 (一社)千葉県宅地建物取引業協会会員 (公社)全国宅地建物取引業保証協会会員
《売主・専任媒介物件は全て建築条件付き》 《表示以外は全て媒介》
〒290-0074 市原市東国分寺台2丁目7番地8
お問い合わせ ☎ 0436(22)4100(代)

当社案内図
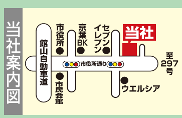

HPの詳細はこちら

即現金買取します!!
迅速対応 秘密厳守 相談無料 査定無料
売却物件 大募集!!
お気軽にお問合せください!!